Fişă tehnică produs

Specificatii



Unica system+, XS, Priza 2P+E, 16A, antracit

INS44001

Principale

Gama	Unica
gama de produse	Unica System+
Tip produs sau componenta	Desk unit
dimensiune	XS
culoare	Antracit

Suplimentare

mod de fixare	Cu surub
montare dispozitiv	Incastrat
Compozitie dispozitiv	Priza
numar de prize	1
standard priza	CEE 7/3
standard priza	Schuko
curent nominal	16 A
[Ue] tensiune nominala	250 V
Tip retea electrica	C.a.
frecventa retea electrica	50/60 Hz
finisare suprafata	Mat
Material	PC (policarbonat)
diametru	84 mm
diametrul orificiilor de montare	60 mm
Support thickness	10…50 mm
lungime cablu	2 m
inaltime	63 mm

Mediu

grad de protectie IP	IP20

Unitati de ambalare

Unitate de masura pentru prima forma de impachetare	PCE
Număr de produse în pachet	1
Inaltime prima forma de impachetare	14,500 cm

Declinare de responsabilitate: Această documentatie nu se substituie și nu trebuie utilizată pentru stabilirea adecvării sau fiabilității acestor produse pentru aplicații utilizator

Latime prima forma de impachetare	12,400 cm
Lungime prima forma de impachetare	13,500 cm
Greutate colet(Lbs)	477,000 g
Unitate de masura pentru a doua forma de impachetare	S03
Numar unitati in a doua forma de impachetare	12
Inaltime a doua forma de impachetare	30,000 cm
Latime a doua forma de impachetare	30,000 cm
Lungime a doua forma de impachetare	40,000 cm
Greutate a doua forma de impachetare	6,067 kg

Garanţie contractuală

Garantie (in luni)	18

Environmental Data

Schneider Electric isi propune sa atinga nivelul Net Zero pana in 2050 prin parteneriate la nivelul lantului de aprovizionare, materiale cu impact mai redus si circularitate, prin campania „Use Better, Use Longer, Use Again” pentru a extinde durata de viata a produselor si reciclabilitatea.

Environmental Data explicate >

Cum evaluam sustenabilitatea produselor >

Use Better

Materiale si ambalare

Pachet cu carton reciclabil	**Nu**
Ambalaj fara plastic	**Da**
Directiva RoHS a UE	**Conform**
Regulamentul REACh	**Referința nu conține SVHC peste prag**

Use Longer

Prelungire durata de viata

Reparare	**Nu**

Use Again

Reambalare si refabricare

Profil circularitate	**Informatii privind sfarsitul duratei de viata**
Preluare la sfarsitul duratei de viata	**No**
Eticheta WEEE	**În Uniunea Europeana, produsele trebuie reciclate respectand sistemul specific de colectare a deseurilor si nu trebuie sa ajunga in pubelele de colectare a deseurilor menajere.**

Image of product / Alternate images

Alternative

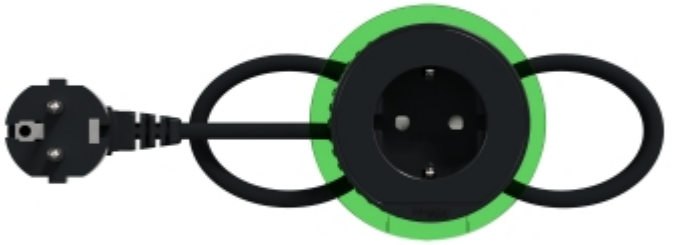



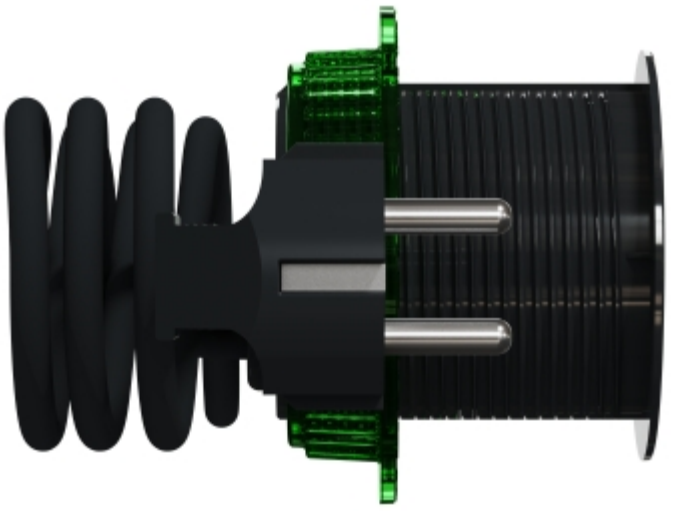









Image of product in real life situation

