Fişă tehnică produs

Specificatii

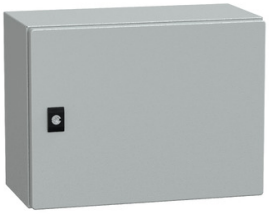

PanelSeT CRN, usa plina, fara contrapanou H300xW400xD200 IP66 IK10 RAL 7035

NSYCRN34200

Principale

Gama	PanelSeT
nume produs	PanelSeT CRN
Domeniul de aplicare	Multifuncțional
Tip produs sau componenta	Carcasă compactă
inaltime nominala dulap	300 mm
latime nominala dulap	400 mm
adancime nominala dulap	200 mm
tip accesorii de instalare	Montare pe perete
compozitie dispozitiv	1 corp 1 placă presetupe 1 uşă 1 încuietoare
tip usa	Opac
descriere placa de montare	Fara placa de montaj

Suplimentare

Tip Structura	Sides made from a single folded section Back welded with double profile forming a protected sealed area
numar de usi	Fata frontala:1usa(usi)
parte de deschidere usa	Reversibil (120 °)
tip incuietoare	Închidere cu bară dublă 3 mm
tip de placa cu presetupe	Standard
accesibilitate pentru operare	Frontal
parti demontabile	Uşă cu balamale Placa presetupe cu surub
material	Corp:otel
finisare suprafata	Pudră epoxy-poliester
culoare	Gri (RAL 7035)
standarde	IEC 62208 UL CUL
certificari produs	cUL UL DNV-GL
greutate produs	5,94 kg

Declinare de responsabilitate: Această documentaţie nu se substituie şi nu trebuie utilizată pentru stabilirea adecvării sau fiabilităţii acestor produse pentru aplicaţii utilizator

Mediu

grad de protectie IP	IP66 conformitate cu SR EN 60529
grad de protectie IK	IK10 conformitate cu IEC 62262

Unitati de ambalare

Unitate de masura pentru prima forma de impachetare	PCE
Număr de produse în pachet	1
Inaltime prima forma de impachetare	41,500 cm
Latime prima forma de impachetare	21,500 cm
Lungime prima forma de impachetare	31,000 cm
Greutate colet(Lbs)	5,550 kg
Unitate de masura pentru a doua forma de impachetare	PAM
Numar unitati in a doua forma de impachetare	30
Inaltime a doua forma de impachetare	97,000 cm
Latime a doua forma de impachetare	100,000 cm
Lungime a doua forma de impachetare	120,000 cm
Greutate a doua forma de impachetare	181,500 kg

Garanţie contractuală

Garantie (in luni)	18

Environmental Data

Schneider Electric isi propune sa atinga nivelul Net Zero pana in 2050 prin parteneriate la nivelul lantului de aprovizionare, materiale cu impact mai redus si circularitate, prin campania „Use Better, Use Longer, Use Again” pentru a extinde durata de viata a produselor si reciclabilitatea.

Environmental Data explicate >

Cum evaluam sustenabilitatea produselor >

Amprenta de mediu

Amprenta de carbon totala pe durata de viata	**52 kg CO2 eq.**
Amprenta de carbon a fazei de fabricaţie [A1–A3]	**27 kg CO2 eq.**
Amprenta de carbon a fazei de distribuţie [A4]	**11 kg CO2 eq.**
Amprenta de carbon a fazei de instalare [A5]	**1 kg CO2 eq.**
Amprenta de carbon a fazei de utilizare [B2, B3, B4, B6]	**0 kg CO2 eq.**
Amprenta de carbon a fazei de sfârşit de viaţă [C1–C4]	**13 kg CO2 eq.**
Raport de mediu	**Profilul ambiental al produsului**

Use Better

Materiale si ambalare

Pachet cu carton reciclabil	**Nu**
Ambalaj fara plastic	**Nu**
Numar SCIP	**E893f0a0-d2cc-4011-9425-3873dde70142**
Directiva RoHS a UE	**Conform**
Regulamentul REACh	**Referinţa nu conţine SVHC peste prag**
Nu contine PVC	**Da**
Nu contine silicon	**Da**

Use Longer

Prelungire durata de viata

Reparare	**Nu**

Use Again

Reambalare si refabricare

Potentialul de reciclabilitate, in %	**98**
Profil circularitate	**Nu sunt necesare operatii de reciclare speciale**
Preluare la sfarsitul duratei de viata	**Da**

Technical Illustration

Dimensions

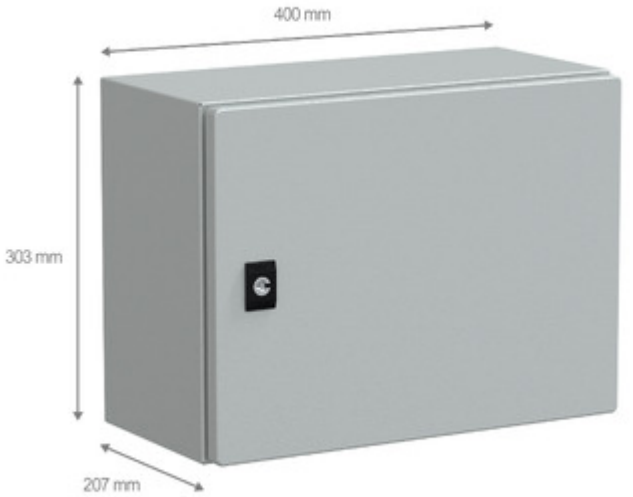

Offer Marketing Illustration

Product benefits / Features



Image of product in real life situation

