

Fișă tehnică produs

Specificatii

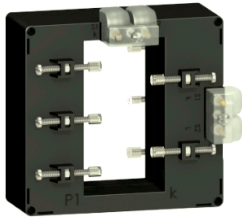

Transformator de curent tropicalizat 1250 5 Iesire Dubla Pentru Bare Colectoare

METSECT5DE125

Principale

Gama	PowerLogic
Tip produs sau componenta	Transformator de curent
nume produs	CT
curent secundar	5 A
clasa de precizie	Clasa 0.5 la 15 VA Clasa 1 la 20 VA
[In] curent nominal	1250 A

Suplimentare

tip transformator de curent	Pe picioare izolante pentru bara colectoare Solid core
raport transformator de curent	1250/5
[Ith] curent termic conventional in aer liber	60 kA
curent de rezistenta dinamic	2.5 Ith
factor de siguranta maxim	5
[Ue] tensiune nominala	< 720 V c.a. 50/60 Hz
mod de montare	Surub de blocare izolat
suport de montare	Bara colectoare
latime	Interior: 55 mm Exterior: 135 mm
inaltime	Exterior: 129 mm Interior: 103 mm
adancime	Rama : 50 mm Total : 85 mm
greutate produs	0,662 kg
[Uimp] tensiune de tinere la impuls	3 kV
clasa de izolatie electrica	Clasa B
deschidere a barelor	102 x 54
etansare	Cu

Mediu

Standarde	IEC 61869-2 VDE 0414
certificari produs	UE
grad de protectie IP	IP20

umiditate relativa	0...95 %
--------------------	----------

temperatura ambientală de funcționare	-25...50 °C
--	-------------

Unitati de ambalare

Unitate de masura pentru prima forma de impachetare	PCE
--	-----

Număr de produse în pachet	1
----------------------------	---

Înălțime prima forma de impachetare	9,8 cm
--	--------

Latime prima forma de impachetare	13,6 cm
--------------------------------------	---------

Lungime prima forma de impachetare	17,0 cm
---------------------------------------	---------

Greutate colet(Lbs)	728,0 g
---------------------	---------

Unitate de masura pentru a doua forma de impachetare	S03
---	-----

Numar unitati in a doua forma de impachetare	10
---	----

Înălțime a doua forma de impachetare	30,0 cm
---	---------

Latime a doua forma de impachetare	30,0 cm
---------------------------------------	---------

Lungime a doua forma de impachetare	40,0 cm
--	---------

Greutate a doua forma de impachetare	7,767 kg
---	----------

Garanție contractuală

Garantie (in luni)	18
--------------------	----

Schneider Electric își propune să atingă nivelul Net Zero până în 2050 prin parteneriate la nivelul lanțului de aprovizionare, materiale cu impact mai redus și circularitate, prin campania „Use Better, Use Longer, Use Again” pentru a extinde durata de viață a produselor și reciclabilitatea.

[Environmental Data explicate >](#)

[Cum evaluăm sustenabilitatea produselor >](#)

Amprenta de mediu

Amprenta de carbon totală pe durata de viață	95 kg CO2 eq.
Amprenta de carbon a fazei de fabricație [A1–A3]	6 kg CO2 eq.
Amprenta de carbon a fazei de distribuție [A4]	0.6 kg CO2 eq.
Amprenta de carbon a fazei de instalare [A5]	0.1 kg CO2 eq.
Amprenta de carbon a fazei de utilizare [B2, B3, B4, B6]	87 kg CO2 eq.
Amprenta de carbon a fazei de sfârșit de viață [C1–C4]	1 kg CO2 eq.
Raport de mediu	Profilul ambiental al produsului

Use Better

Materiale și ambalare

Pachet cu carton reciclabil	Nu
Ambalaj fără plastic	Nu
Numar SCIP	76ef2415-e8df-41ac-934d-14936531e31b
Directiva RoHS a UE	Conform Prin Scutire
Regulamentul REACH	Referința conține SVHC peste prag

Use Longer

Prelungire durata de viață

Reparare	Nu
----------	----

Use Again

Reambalare și refabricare

Potentialul de reciclabilitate, în %	83
Profil circularitate	Informații privind sfârșitul duratei de viață
Preluare la sfârșitul duratei de viață	Da
Eticheta WEEE	 În Uniunea Europeană, produsele trebuie reciclate respectând sistemul specific de colectare a deșeurilor și nu trebuie să ajungă în pubelele de colectare a deșeurilor menajere.